

SEZIONE AA'\_STATO DI PROGETTO

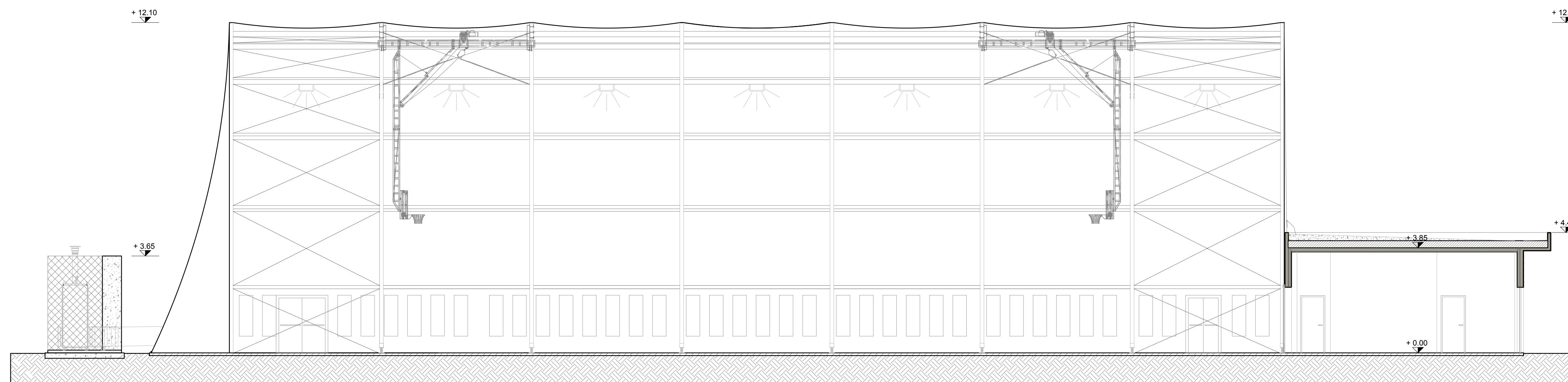

SEZIONE BB'\_STATO DI PROGETTO

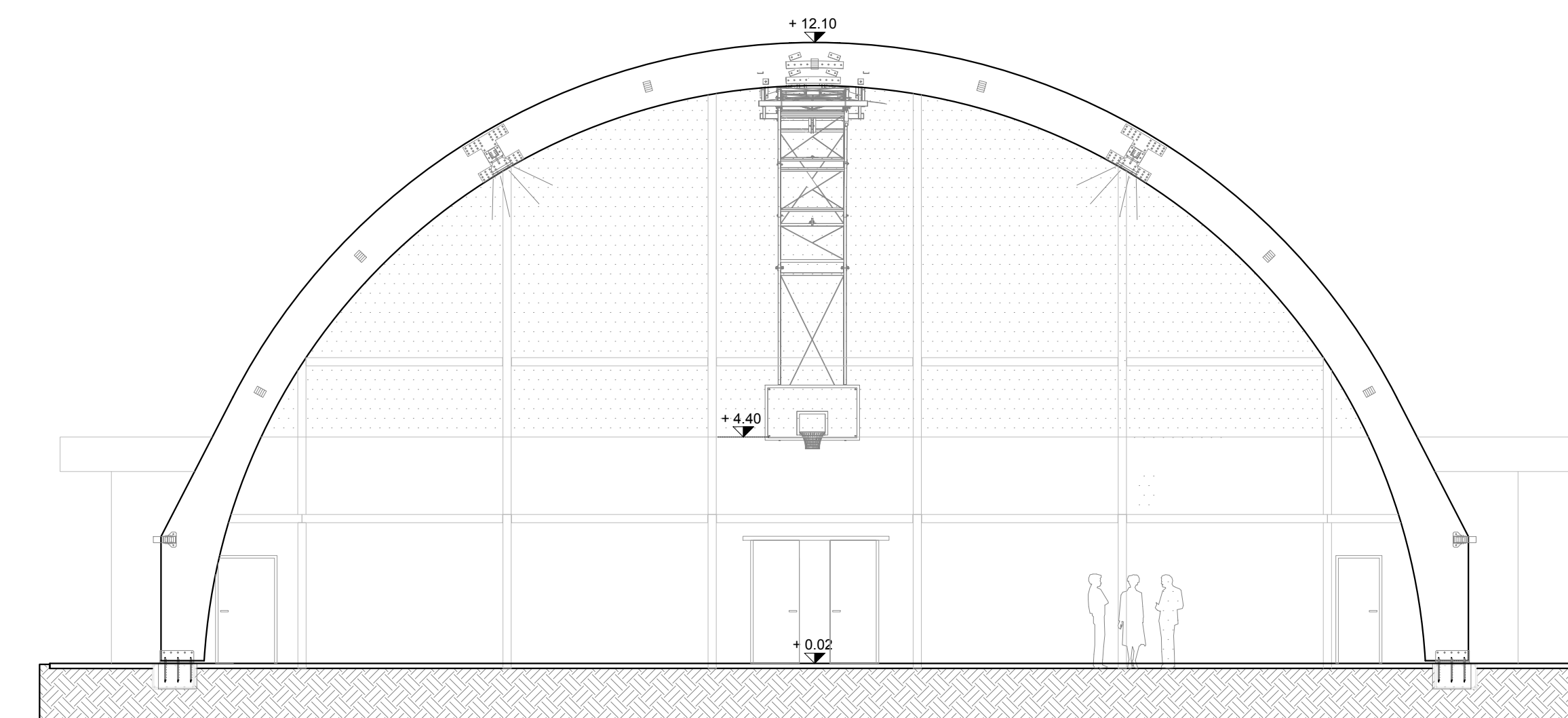

PROSPETTO SUD-OVEST\_STATO DI PROGETTO

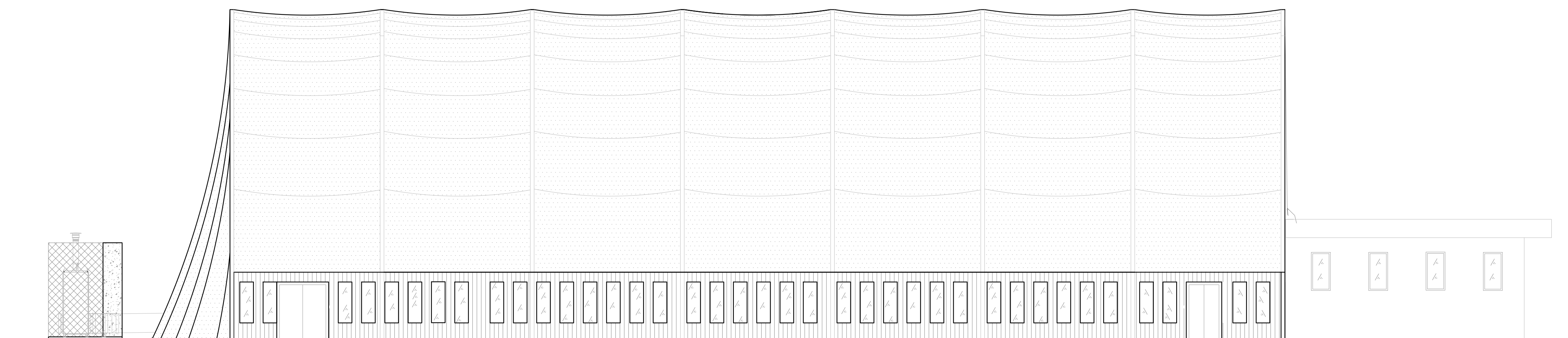

PROSPETTO NORD-OVEST\_STATO DI PROGETTO

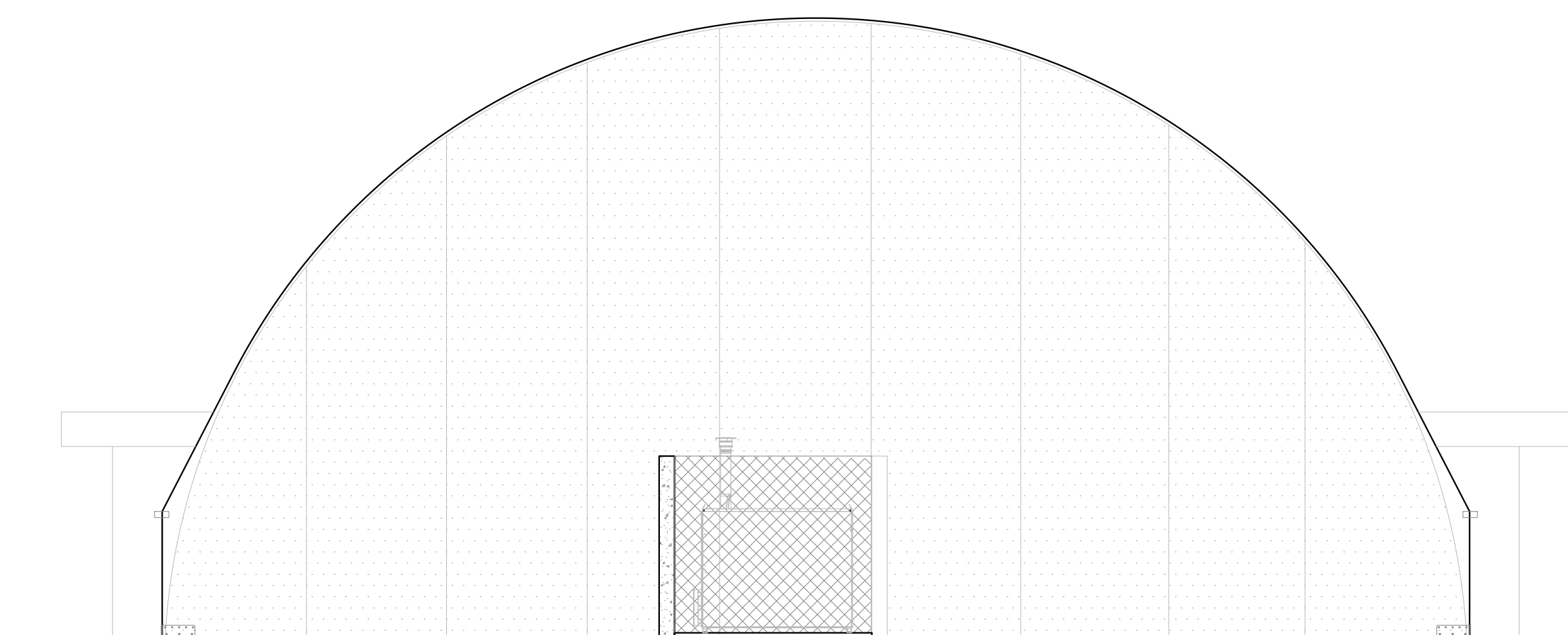

PROSPETTO NORD-EST\_STATO DI PROGETTO

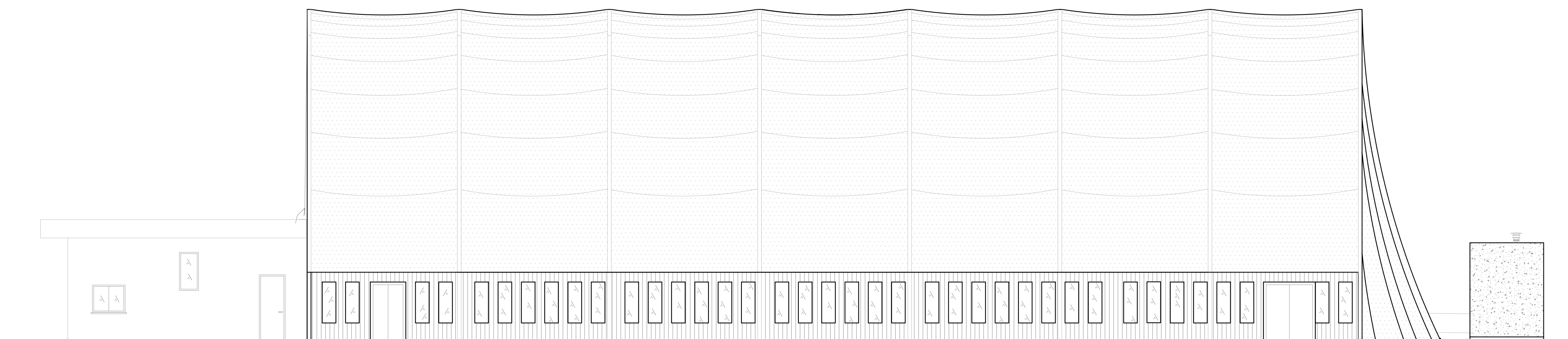

PROSPETTO SUD-EST\_STATO DI PROGETTO

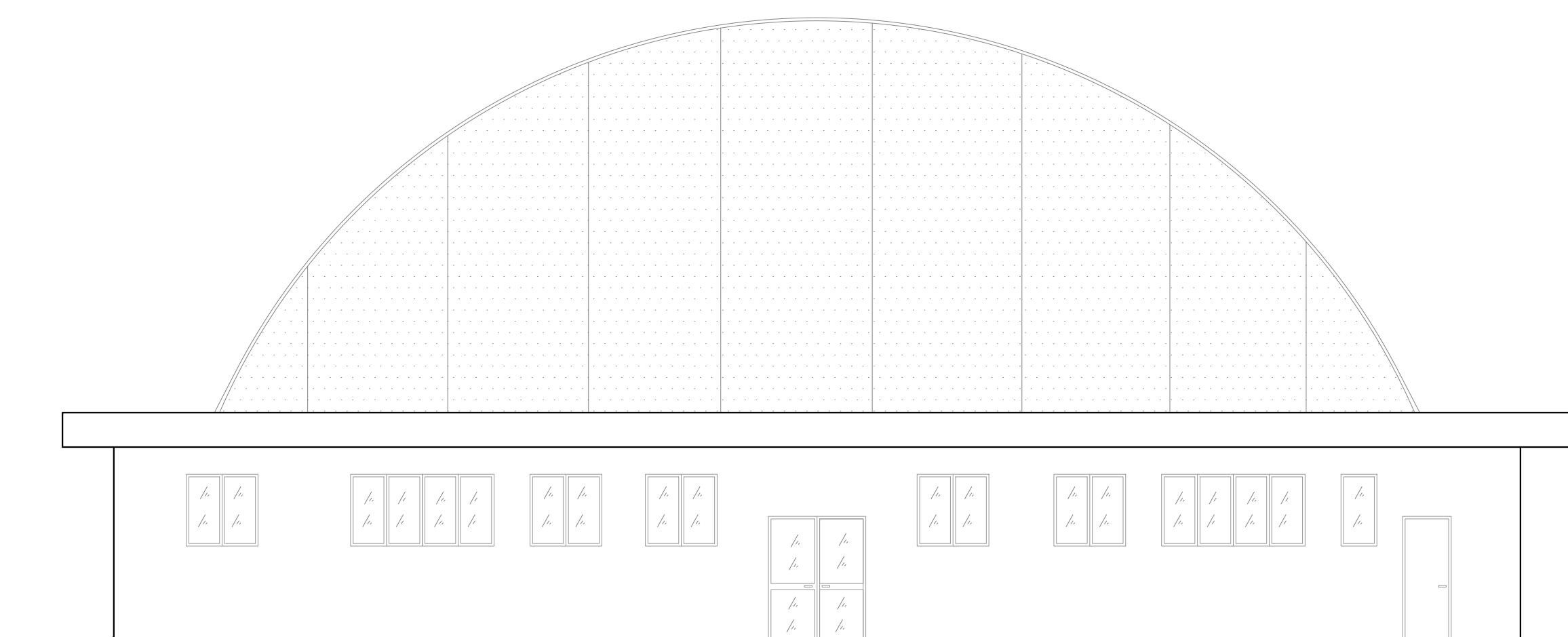

<p><b>COMMITTENTE</b> GES MONZA 1946 SSD a r.l. Via Solferino,32 20090, Monza (MB)</p>	<p><b>PROGETTISTA IMPIANTO ELETTRICO</b> Colzani Per. Ind. Dario Via Stelvio, 5 22040 Brenna Tel. +39 031 797656 studocolzani@yahoo.it</p>	<p><b>PROGETTISTA IMPIANTO MECCANICO</b> Pusterla p.l. Valler Via Guanello, 14 22100 Como Tel. +39 031 3374151 valler.pusterla@gmail.com</p>	<p><b>PROGETTISTA STRUTTURALE</b> Ingegnere Cesare Roselli Via Montandon, 13 22030 Pusiano Tel. +39 029 0013243 cesarwer@libero.it</p>	<p><b>PROGETTISTA ARCHITETTONICO</b> Matteo Esposito Architetto Via Bernardino Verro, 89/4 20141 Milano Tel. +39 02 45472858 info@matteoespositoarchitetto.it</p>	<p><b>PROGETTO</b> Realizzazione di copertura per impianto sportivo polivalente con spogliatoi Via Solferino,32 20090, Monza (MB)</p>	<p><b>DESCRIZIONE</b> PROSPETTI E SEZIONI STATO DI PROGETTO Scala 1:100 DATA: 12.10.2018</p>
--	--	--	--	---	---	--